



Dragi čitatelji,

i ovaj mjesec smo za Vas pripremili zanimljive teme, članke i informacije o našim uslugama. Ako želite saznati više o našim novim uslugama, posjetite web stranicu [www.spi.hr](http://www.spi.hr).

## Specijalistički seminar Izrada strateškog plana upravljanja i raspolaganja nekretninama JLP(R)S



LIBUSOFT CICOM već petnaestak godina radi na implementaciji suvremenih metoda **vođenja evidencija o imovini i njihovom učinkovitom upravljanju**.

Zadnja revizija učinkovitosti upravljanja i raspolaganja nekretninama, za period od 2012. do 2014. godine, provedena od strane Državnog ureda za reviziju, istakla je preporuke za donošenje strategije upravljanja i raspolaganja imovinom.

U tom cilju LC organizira **specijalistički seminar "Izrada strateškog plana upravljanja i raspolaganja nekretninama JLP(R)S"** koji će se održati u petak, 26. veljače 2016. godine u Hotelu Panorama, Trg Krešimira Čosića 9, Zagreb, s početkom u 9:00 sati i planiranim trajanjem do 16 sati.

**Zagreb Panorama** **PRIJAVE PUTEM OBRASCA NA WEB STRANICI**  
**26.02.2016.** **[www.spi.hr](http://www.spi.hr)**

### SADRŽAJ SPECIJALISTIČKOG SEMINARA:

- Osnove strateškog planiranja i preduvjeti za uspješno dugoročno planiranje upravljanja i raspolaganja nekretninama jedinica lokalne i područne (regionalne) samouprave,
- PRLS metodologija i REGISTAR NEKRETNINA kao alati za uspješno Strateško planiranje i učinkovitije upravljanje nekretninama JLP(R)S
- Ažurnost podataka i klasifikacija imovine kao osnovni preduvjet za pristup izradi Strateškog plana,
- Formulacija ciljeva i načela upravljanja imovinom JLP(R)S - smjernice za ostvarivanje srednjoročnih prioritetnih ciljeva, te razrada mjera akcijskog plana,
- Namjena Strateškog planiranja i normativno uređenje strategije upravljanja nekretninama u Republici Hrvatskoj,
- Strategija upravljanja državnom imovinom i pravno uporište za primjenu u JLP(R)S,
- Strateški plan upravljanja i raspolaganja nekretninama s osvrtom na preporuke Državnog ureda za reviziju dane u zadnjoj reviziji učinkovitosti upravljanja i raspolaganja nekretninama JLP(R)S,
- Reguliranje ovlasti, procedura i kriterija za raspolaganje imovinom planirane Strateškim dokumentom,
- Osnovna načela Strateškog planiranja upravljanja i raspolaganja nekretninama JLP(R)S,
- Organizacijska pitanja koja treba sagledati i definirati u Strateškom planu, te preporuke za praćenje, ažuriranje i revidiranje Strateškog plana,
- Ugradnja elemenata financijskog upravljanja i kontrole s posebnim naglaskom na upravljane rizicima u Strateškom planiranju,
- Primjeri pripreme, donošenja i provedbe mjera iz Strateškog plana.

## Novosti

### Objavljena nova prosječna kamatna stopa

U Narodnim novinama, br. 140/15 objavljena je nova prosječna kamatna stopa na stanja kredita odobrenih na razdoblje dulje od godine dana nefinancijskim trgovačkim društvima i iznosi 5,05%. Na temelju te stope izračunava se stopa zatezne kamate, koja se od 1. siječnja 2016. primjenjuje u visini od 10,05% na sljedeće odnose: na poslovne transakcije između poduzetnika odnosno između poduzetnika i osobe javnog prava kao dužnika novčane obveze (5,05% - 3 + 8) u skladu sa Zakonom o financijskom poslovanju i predstečajnoj nagodbi Nar. nov., br. 108/12, 144/12, 81/13 i 112/13), te na odnose iz trgovačkih ugovora i ugovora između trgovca i osobe javnog prava (5,05% + 5) u skladu sa Zakonom o obveznim odnosima (Nar. nov., br. 35/05, 41/08 i 78/15). Na ostale odnose, koji dakle nisu poslovne transakcije niti su trgovački ugovori odnosno ugovori između trgovca i osoba javnog prava se u skladu sa Zakonom o obveznim odnosima od 1. siječnja 2016. primjenjuje stopa zatezne kamate u visini od 8,05% (5,14% + 3).

# Knjiga primljene pošte

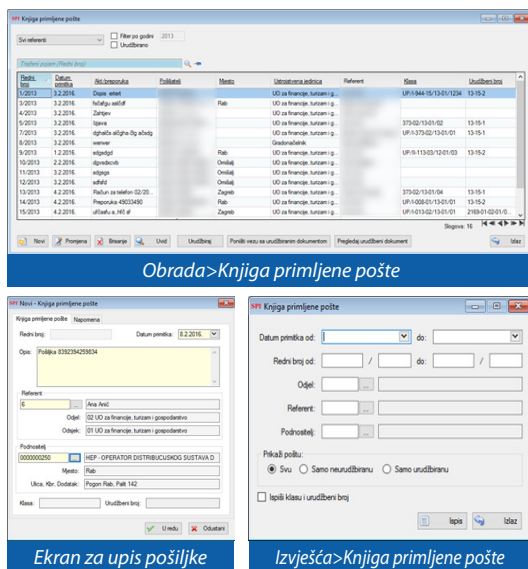

U verziji 6.00.03.06 smo u aplikaciju SPI/Uredsko poslovanje ugradili novi modul Knjiga primljene pošte koji vam omogućava da u njega upisujete poštu koju ne smijete otvarati zato što je naslovljena na osobno ime čelnika ili druge službene osobe ili se odnosi na raspisane licitacije ili natječaje.

Takvu poštu ćete prvo upisati u **Knjigu primljene pošte** na način da pokrenete **Obrada > Knjiga primljene pošte**.

Kliknete na gumb **Novi** i prikazat će se ekran za upis pošiljke.

Nakon što ste upisali podatke, pokrenite izbornik **Izvešća > Knjiga primljene pošte** i prikazat će Vam se parametri za filtriranje ispisa.

Nakon upisa parametara ispisa za knjigu primljene pošte, potvrdite na gumb **Ispis** i prikazat će **Knjiga primljene pošte** (obrazac propisan Uredbom o uredskom poslovanju, članak 14).

Tako neotvoreno pošiljku s ispisanom Knjigom primljene pošte uručite djelatniku na kojega je naslovljena, a on će svojim potpisom potvrditi primitak iste. Ako je pošta službenog karaktera, djelatnik će ju vratiti djelatniku pisarnice, koji će ju zatim preko modula Knjiga primljene pošte urudžbirati.

Pozivamo Vas da se **za više informacija javite u naš Odjel marketinga i prodaje** na e-mail [prodaja@spi.hr](mailto:prodaja@spi.hr) ili na broj telefona **01/6599-509**.

Knjiga primljene pošte  
Za datum primnika: od 08.02.2016. do 08.02.2016.

Redni broj	Datum primnika	Brojčana oznaka	Poljice	Ustrojstvena jedinica	Potvrda primnika	
		Pismeno	Ime i prezime	Mjesto	Datum	Potpis
180213	08.02.2016.	Poljica 8392394256834	HEP - OPERATOR DISTRIBUCIJSKOG SUSTAVA D	Rab	02	

## AKTUALNO: napredne obuke i konzultantska savjetovanja

### Konzultantsko savjetovanje - Priprema za popunjavanje "Izjave o fiskalnoj odgovornosti" za Proračunske korisnike

Namijenjeno proračunskim korisnicima državnog proračuna i proračuna JLP(R)S

16.02.2016. u LC edukativnom centru u Zagrebu

19.02.2016. u LC edukativnom centru Rijeka

### Napredna obuka - Komis opomene, rad s predlošcima u Komis

Namijenjeno svim korisnicima SPI Programa KOMIS čiji djelatnici rade na obradama, ispisu računa i rješenja

16.02.2016. u LC edukativnom centru Split

18.02.2016. u LC edukativnom centru Rijeka

19.02.2016. u LC edukativnom centru u Zagrebu

### Napredna obuka - Usklađenje salda konti izvještaja i glavne knjige za proračunske korisnike

Namijenjeno svim korisnicima aplikacija SPI/Računovodstvo proračuna i SPI/Salda konti kupaca i dobavljača

22.02.2016. u LC edukativnom centru u Istri

### Napredna obuka - Usklađenje salda konti izvještaja glavne knjige za profitne korisnike

Namijenjeno svim korisnicima aplikacija SPI/Računovodstvo profitno i SPI/Salda konti kupaca i dobavljača

25.02.2016. u LC edukativnom centru u Istri

### Napredna obuka - Formiranje ovrha i opomena, obračun kamata i praćenje naplate

Namijenjeno svim korisnicima SPI programa Salda konti kupaca i dobavljača

01.03.2016. u LC edukativnom centru Rijeka

### Napredna obuka - Obračun putnih troškova kroz LC aplikaciju

Namijenjeno svim korisnicima SPI programa Putni nalozi 07.03.2016. godine u LC edukativnom centru u Zagrebu

### Konzultantsko savjetovanje - Radionica SNU, Specifikacija nepovezanih uplata

Namijenjeno korisnicima e-porezne, osobama koje radu na usklađenju podataka poslanih JOPPD obrazaca i nepovezanih uplata

10.03.2016., Panorama Zagreb hotel

### Konzultantsko savjetovanje - Priprema za popunjavanje Izjave o fiskalnoj odgovornosti za JLS

Namijenjena svim JL(P)RS

11.03.2016. u LC edukativnom centru Rijeka

15.03.2016. u LC edukativnom centru u Zagrebu

### Konzultantsko savjetovanje - Priprema za popunjavanje Izjave o fiskalnoj odgovornosti za trgovačka društva

Namijenjeno svim trgovačkim društvima u vlasništvu JL(P)RS

14.03.2016. u LC edukativnom centru Rijeka

17.03.2016. u LC edukativnom centru u Zagrebu

### Napredna obuka - Pravilno izdavanje rješenja iz Komunalnog informacijskog sustava i praćenje kroz Uredsko poslovanje

Namijenjeno svim našim korisnicima koji kroz Komunalni informacijski sustav izdaju rješenja i žele se detaljnije upoznati s cjelokupnim procesom koji uz komunalnu problematiku obuhvaća i problematiku uredskog poslovanja.

14.03., 16.03. i 18.03. 2016. u LC edukativnom centru u Zagrebu

15.03.2016. u LC edukativnom centru Split

17.03.2016. u LC edukativnom centru Rijeka

**Više informacija na web stranici [www.spi.hr](http://www.spi.hr)**

**Za sve dodatne informacije slobodno nas kontaktirajte na telefon 01/6599-555 ili e-mail [info@spi.hr](mailto:info@spi.hr)**

# SPI®

LIBUSOFT CICOM je informatička tvrtka koja još od 1992. razvija vlastita aplikativna rješenja za vođenje proračunskog, profitnog i neprofitnog računovodstva.

Sve naše aplikacije objedinjene su pod nazivom SUSTAV POSLOVNIH INFORMACIJA koji je zaštićen znakom SPI®.

LIBUSOFT CICOM d.o.o.  
Remetinečka cesta 7a, 10 020 Zagreb

tel: 01/65 99 555, fax: 01/65 99 511  
e-mail: [info@spi.hr](mailto:info@spi.hr)

© 2016 LIBUSOFT CICOM d.o.o.

LC poslovnice: LC Dalmacija - 021/314 - 264; LC Slavonija - 031/636 - 730; LC Istra - 052/757 - 021; LC Primorje - 051/614 - 040